I'm not a robot

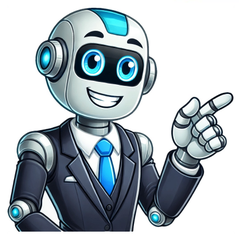

※クリックで詳細がご覧いただけます 坂口建太郎 神奈川県警暴力団対策課の刑事。幼い頃に両親を亡くし、破滅的な人生を送ってきたが、恋人・悠音との出会いをきっかけに人を信頼できるようになった。交際5年を迎えた頃、悠音とお腹の子を絶対に幸せにしようと誓う一匹だったが、その矢先に悠音が不審な事故によって急死してしまう。... 悠音の死の真相を探る中で、どんな願いも叶えるアプリ【CODE】を手にすることになる。 comment Q.今回の作品への意気込み ←どんな願いも叶えるアプリ、と、それだけを聞くとファンタジーのようには聞こえるのですが、それをしっかり裏付けるようなストーリーがあるので、現実にありそうな物語だな、と思い知しました。 二匹は、目に見えて成え上がっている炎、というよりはもっと高熱になり青白くなってくる、そんなイメージの男女様。静かに燃えるけど実はそうとは思えないような、そんな男が、色々とこうさせられていくことになるのです。自分自身とシンクロするかと言われたら難しい部分もありますが、興味深い人物像だなと思っています。 [illegible] 自身が実現して、願い叶えがついていくことはよくないので、この作品ではあまりもってやる、ということはなくて、現実的に考えて、CODEは緊張感ある場面が多くなってきますが、何故かCODEを使わないと解決しない、という場面が多いのです。 comment Q.今回の作品への意気込みや、何が起こるかわからない展開とはどんなものなのか、ご紹介ください。 [illegible] 誠一匹の恋人、悠音が死んだ不審な事故に関係していると思われる謎の女性。 【CODE】のプレイヤーとなる一匹のことも監視しているようで…。 実は、息子・弦の心臓移植手術の資金を貯めるために[illegible]、坂口さんはとても包容力があり、凄くリラックスした状態で楽しく一緒にお芝居をすることが出来ました。とても感謝しています。坂口さん演じる二匹がCODEにどう立ち向かって行くのか？一匹近くで目撃出来ることが楽しみでなりません。 comment Q.台本を読んで自分自身が「展開が気になる！」と思った瞬間を大事にしようと思いました。Q.依頼について？というキャラクターの設定は物語の中で明かされていくので、敢かい部分は言えませんが（笑）でも、一匹がCODEに出会ったことで、どんな願いを叶えてくれるのか？は様々な価値と生活代償があるが中で、リアクと繰り合わせにありながら依頼内容を叶えたいと思っている人間の弦に、弦を感じ考えました。 [illegible] 思い、スタッフの皆様と話し合いながら楽しむ、という人物を探っている日々です。作品により良い影響を与えられるよう第一杯飲めまずので皆様お楽しみに！ 玉山鉄二 国内トップクラスのIT企業である、ランリーテクノロジーの社長。 慈善活動として、ビエロに対して病院訪問をして子供たちの心のケアをするケアリングクラウン活動をしている。 comment Q.本作における意気込みと視聴者の皆様へのメッセージをお願いします。 今年で初演の坂口さん、浅谷さんとの芝居を大変楽しみにしているとともに、どんな自分が引き出されるかと思う緊張感を感じ、とても楽しい役です。 自分が持っているペンデスマーク が美しく正常なのか異常なのかがからくなるようなクライムサスペンス、 高揚感しみにしていただきたいです。 comment Q.本作における意気込みと視聴者の皆様へのメッセージをお願いします。 [illegible] 自分を信頼してくれている、[illegible]、[illegible]、[illegible]