Click to prove you're human

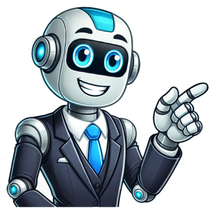

CIUDAD DE MÉXICO.— Hace unas semanas atrás Alexander Acha protagonizó un tierno y emotivo momento en compañía de su esposa María Rojo de la Vega, sin embargo, aunque el hijo de Emmanuel ha señaló a su pareja como el amor de su vida, éste anteriormente le había entregado su corazón a Christiane Nicole Burillo. Casualmente, la exesposa del intérprete de “Te amo” reveló uno de los motivos que originó su divorcio. Asimismo, la joven destacó que el hijo del intérprete de “Chica de humo” vivía en una zona de confort y a la sombra de alguien. Pero a la para de que la exesposa de Acha rompiera el silencio para contar su “verdad”, se empezó a rumorear que Christiane Nicole y Alexander son primos. Foto de Cesar Belmont FotografoFue en 2009 cuando Alexander Acha y Christiane Nicole Burillo pusieron punto final a su matrimonio, el cual solo duró seis meses. Sin embargo, a pesar de que han pasado alrededor de 16 años desde que se dieron el “sí, acepto” en una romántica boda celebrada en Guadalajara, la exesposa del cantante compartió un mensaje, a modo de reflexión, en el que expuso por qué se divorció de Alexander. Asimismo, Christiane Nicole no solo decidió desenterrar el pasado con polémicas declaraciones, también con una fotografía del día de su boda.De igual modo, en su cuenta de Instagram la expareja sentimental del cantante lamentó que Alexander no pudo soltar el eco de su padre Emmanuel, y mucho menos dejar de estar a la sombra de él, es por ello se separó de Acha, pues no aguantó esa actitud poco valiente que tuvo su entonces esposo. “Me separé de Alexander Acha cuando entendí que no podía salvar a alguien que aún vivía a la sombra del sol de otro…”, inició mencionando la ex del cantante al ir desmenuza los factores que, según ella, acabaron con su relación.Christiane Nicole Burillo también se quejó de que el intérprete de “Amiga” no supo aprovechar el potencial que tenía, pues podría haber sido el próximo Luis Miguel, ya que tiene una gran voz y es atractivo. “Él tenía todo para ser el próximo Luis Miguel —voz, porte, romanticismo heredado— pero no pudo soltarse del eco de su padre Emmanuel. Y yo… yo no vine a ser eco de nadie…”, aseveró la mujer. La exsposa de Acha se tomó un tiempo para recordar que su intención era formar un hogar junto a Alexander, a quien amo y que creyó en él y en su música, pero tuvo que soltar esa relación, antes de perderse a sí misma. “Yo no soy la chica de humo, aunque muchos así me llamaron. Fui la mujer que lo amó, la que creyó en su música, la que quiso formar un hogar en medio de una industria de espejos. Y no estuve sola. Nuria, mi pelirroja adorada, mi mejor amiga en Los Ángeles, quien escribía para ¡HOLA!, fue quien me recordó que a veces el amor más grande es el que se suelta. Ella me enseñó que una mujer no se pierde en la vida de un hombre, sino que brilla con su propia luz”, puntualizó Nicole Burillo. Finalmente, la ex del hijo de Emmanuel aclaró que no le guarda rencor al cantante, por el contrario, pues desea que se atreva a cantar “su propia canción”. “Hoy no hay rencor. Solo aprendizaje. Porque como dije una vez: “No he aprendido tanto del amor al querer… como al perdonar. Y lo único que deseo, con toda el alma, es que Alexander rehaga su vida. Que sea feliz. Que por fin se atreva a cantar su propia canción”, concluyó. Luego de despotricar de forma muy particular contra de Alexander Acha, las declaraciones de Christiane no pasaron desapercibidas; es por ello que varios se mostraron conmocionados cuando Christiane Burillo señaló al cantante como su “primo”. “No me casé con una promesa, me casé con un hombre. Tal vez mi primo alemántzin. Pero las promesas pesan más que el amor cuando uno no se atreve a ser libre”, se lee en la polémico mensaje de la joven. No obstante, esa no fue la única vez que hizo referencia a su presunto lazo sanguíneo, también en otra publicación se dirigió a Mercedes Alemán, esposa de Emmanuel, como su “tía”.Tras esta “rara” publicación, una internauta le cuestionó si no se refería a su exsuegra y no a su tía, a lo que ella contestó: “Ambas”.Al momento, se desconocen cuál es su vínculo familiar y la razón por la cual llamó tía a su exsuegra, la mamá de Alexander Acha.Es una escritora y poetisa mexicana, reconocida por su labor en el ámbito literario y por su breve matrimonio con el cantante Alexander Acha. Christiane Nicole Burillo Alemán se casó en 2008 con el hijo de Emmanuel tras dos años y medio de noviazgo. La expareja tuvo una boda civil en Guadalajara y, celebraron su unión mediante ceremonia religiosa en Cancún,Sin embargo, su matrimonio duró apenas seis meses; se divorciaron en 2009. El intérprete de “Amor sincero” sostiene un matrimonio con María Rojo de la Vega, con quien se casó en 2013. Asimismo, Alexander Acha y su actual esposa tienen tres hijos: Mikel, Kiara y André, este último considerado como un “milagro”, pues María Rojo fue diagnosticada con Lyme, una enfermedad sin cura, la cual la dejaba sin la oportunidad de tener hijos. Pero de acuerdo al emotivo momento que protagonizaron en el programa Juego de Voces, “Dios” les dio la dicha de tener un tercer hijo. El joven cantante ha dicho que con María Rojo de la Vega ha encontrado la estabilidad que necesitaba. *Con información de El Universal, TVNotas e Infobae. El cantante Alexander Acha está de manteles largos tras el emotivo momento que protagonizó este fin de semana junto a su nueva pareja, María Rojo de la Vega. Aunque el hijo de Emmanuel parece estar en un buen momento tras su aparición en el programa ‘Juego de Voces’, no se salvó de ser salpicado en una nueva polémica. En esta ocasión, su ex esposa, Christiane Nicole Burillo abrió su corazón y se sinceró sobre el motivo que la llevó a separarse del baladista. Por medio de una publicación en su cuenta de Instagram, recordó el momento de su boda en 2008 y expresó que no pudo estar junto a una persona que vivía tras la sombra de alguien más, haciendo alusión a Emmanuel. “No me casé con una promesa. Me casé con un hombre. ¿Tal vez sea mi primo alemántzin? Pero las promesas pesan más que el amor cuando uno no se atreve a ser libre. Yo no soy la chica de humo, aunque muchos así me llamaron. Fui la mujer que lo amó, la que creyó en su música, la que quiso formar un hogar en medio de una industria de espejos”, manifestó. Finalmente, declaró que ha dejado todo en el pasado y que le desea el mejor de los éxitos a Alexander, así como una larga vida matrimonial. “Hoy no hay rencor. Solo aprendizaje. Porque, como dije una vez: ‘No he aprendido tanto del amor al querer… como al perdonar’.Y lo único que deseo, con toda el alma, es que Alexander rehaga su vida. Que sea feliz. Que por fin se atreva a cantar su propia canción”, agregó. Lo anterior, de inmediato dio paso a especulaciones sobre un posible vínculo familiar entre ambos. Pero los rumores se intensificaron cuando Christiane se refirió a Mercedes Alemán, la madres de Alexander, como su tía. Al ser cuestionada por los usuarios en redes sobre por qué la habría llamado así, aclaró que se refería tanto a su exsuegra como a su tía. Cabe destacar que Alexander Acha y Christiane Nicole Burillo contrajeron matrimonio en 2008 y nueve meses después se divorciaron, por razones que jamás habían dado a conocer. Síguenos en Twitter @ElDictamen O si lo prefieres, en Facebook /ElDictamen. Y también en Instagram: @ElDictamen Más noticias: AQUÍ Raúl Alexander Acha Alemán, mejor conocido como Alexander Acha, es un cantante y compositor mexicano que; sin embargo, su fama comenzó prácticamente cuando era un niño, pues siempre estuvo bajo los reflectores por ser hijo de músico Emmanuel. A los cinco años, el hijo de Emmanuel inició sus estudios musicales, comenzando por estudiar piano y composición que más tarde lo llevarían a dar su primer concierto de piano, interpretando a los grandes clásicos como Liszt y Mozart, entre otros. Noticia Destacada Alexander Acha revela cuál es su verdadera relación con Lolita Cortés tras su pelea Noticia Destacada ¡Otra vez! Lolita Cortés y Alexander Acha se agarran hasta con la "cubeta": VIDEO Con el disco llamado 'Voy' lo hizo acreedor a importantes reconocimientos como un disco de oro y uno de platino por sus ventas en México, además de que el tema “Te amo” lideró varias listas de popularidad. Y en 2009, Acha recibió el Grammy Latino.En este 2022, Alexander Acha, es el nuevo de La Academia 20 Años y aunque es su primera vez, el cantante apareció dentro del reality de Tv Azteca en el 2020, como juez y le tocaba criticar el trabajo que ahora él mismo desempeña. Noticia Destacada ¿Por qué Alexander Acha ya no quiere a la nutrióloga de La Academia? ¿Quién es la esposa de Alexander Acha?Después de conseguir la nulidad eclesiástica de su primer matrimonio con Nicole Burillo, Alexander Acha y su novia María Rojo de la Vega, se unieron en matriminio con una su boda religiosa noviembre de 2013, donde procreó a sus dos hijo, Mikel y Kiara.Se sabe que María Rojo de la Vega es comunicóloga y también tiene una gran pasión por el diseño de modas, siempre ha estado al lado de su esposo apoyándolo y acompañándolo en casa una de sus presentaciones o en alfombras rojas.María Rojo y Alexander Acha se han dedicado a fomentar y a demostrar en sus redes sociales lo mucho que se aman y cuanto trabajan por tener una relación sana y amorosa junto con sus dos hermosos hijos que son orgullo de ambos.Síguenos en Google News y recibe la mejor informaciónAR Con casi 40 años, Alexander Acha está viviendo uno de los momentos más felices de su vida: la llegada de su tercer hijo, André, fruto de su matrimonio con María Rojo de la Vega, con quien lleva 11 años de casados. El día de ayer, fiel a su estilo, el famoso cantante compartió especiales fotos junto al recién nacido. Cabe destacar que fue en julio pasado cuando Alexander anunció que su familia crecería con este mensaje lleno de emoción: “Mi mejor regalo del Día del Padre. Gracias Güerita @maria.rojodelavega por otra gran aventura juntos, será porque TE AMO. Gracias Dios, porque esto sí fue un milagro”. ¿Quién es la esposa de Alexander Acha? De acuerdo con diversos medios especializados en entretenimiento, María Rojo de la Vega es comunicóloga y diseñadora de modas. Además, es la segunda esposa de Alexander Acha, luego de que el cantante obtuviera la nulidad eclesiástica de su primer matrimonio con Nicole Burillo. Foto: @alexanderacha En 2013, Alexander sorprendió a María con un anillo de compromiso, y en noviembre del mismo año, la pareja celebró su boda. Desde entonces, han construido una sólida relación que hoy incluye tres hijos. ¿Cuántos hijos tiene Alexander Acha? El 31 de octubre de 2015 nació Mikel Acha Rojo de la Vega, el primer hijo de Alexander y María. En ese momento, el cantante expresó en sus redes sociales: “Ya llegó… Sólo Dios sabe cuál es la misión en la vida de este hijo Suyo, este pequeño gigante: mi 1er hijo Mikel”. Te sugerimos leer: "Los más felices": Mariana Rodríguez y Samuel García esperan un nuevo bebé Foto: @alexanderacha En abril de 2017, la pareja recibió a su segunda hija. Alexander quiso estar presente durante el nacimiento y, fiel a su espiritualidad, creó un ambiente especial con música religiosa para darle la bienvenida. Finalmente, este enero de 2025, el cantante y su esposa celebraron la llegada de André, su tercer hijo, consolidando su familia. Alexander Acha presenta a su tercer hijo El querido intérprete de “Te amo” compartió en sus redes sociales fotos junto al pequeño André, acompañado de un mensaje lleno de emoción: “El mejor regalo de Reyes de mi vida… André Acha Rojo de la Vega. Gracias a todos y todas por tantas muestras de cariño y por hacerse presentes en este momento indescriptible de nuestra vida”. Foto: @alexanderacha Con tres hijos y un matrimonio lleno de amor, el cantante celebra esta nueva etapa con alegría y gratitud, reflejando los valores y la espiritualidad que lo han acompañado a lo largo de su vida. Te sugerimos leer: De la alfombra roja a las noches sin dormir: famosos que se convirtieron en padres en 2024 Nace André, el segundo hijo de Mariazel y Adrián Rubio En exclusiva, Alexander Acha nos comparte el milagro de vida que él y su esposa María Rojo de la Vega vivieron el pasado 6 de enero cuando le dieron la bienvenida a su tercer hijo: André. Ella había sido diagnosticada con Lyme, cuya enfermedad le había causado esterilidad y una desilusión muy grande. “Hay un testimonio increíble detrás de este bebé que se llama André, un testimonio de fe muy bonito y real. Estoy muy contento y agradecido porque es un regalo de Dios”, expresó Acha sobre la llegada de su bebéTener más hijos era imposible era imposible para la pareja que lo había intentado todo, pero en un viaje que hicieron a Canadá, las cosas cambiaron de una manera inesperada. “Fuimos a visitar a la familia política, dimos un tour y entramos al oratorio de San José, que es una Basílica muy importante de ahí. Nos dijeron que el fundador de ese lugar era un santo llamado San André Bessette, y la casita donde él vivió estaba al lado, así que fuimos a conocerla, estaba llena de prótesis, muletas y placas con testimonios de gente que se había curado. “Ahí nos enteramos que San André Bessette tenía el don de curar a los enfermos y que en vida sanó a más de diez mil personas, pero expresaba que todo lo hacía San José porque cuando llegaba con los enfermos, les decía: ‘vamos a pedirle a San José que nos alcance este favor…’ y se ponía a rezar y a pedirle a San José”, relató el cantante, quien, en ese momento, no dudó en pedir por el ser que más ama en el mundo.“Le dije a mi esposa: ‘vamos a pedirle a San André Bessette’, y yo le pedí que la sanara, que la curara y que pudiéramos tener un hijo más. Llevábamos mucho tiempo buscando su salud, habíamos visto muchos doctores y habíamos pasado por muchas decepciones, frustraciones y sufrimiento como familia, porque ella es muy joven y verla sufrir así me dolía mucho”, nos contó. Pasó un año después de ese maravilloso viaje y “mi esposa empezó un tratamiento con una doctora italiana y ¡la curó!”, nos contó Acha sobre este primer milagro. Sin embargo, nos dijo que la doctora hizo hincapié en algo muy importante: “Le dijo a mi esposa: ‘Ya no tienes la infección, pero ya no puedes tener hijos. Los estragos que hizo la enfermedad no se pueden revertir’”. De acuerdo con la especialista, las glándulas y el sistema endócrino de María Rojo de la Vega “estaba completamente devastado y le mandó un tratamiento de por vida, justo el medicamento que debía tomar hace que no pueda tener hijos…”, nos dijo Alexander, quien no imaginó que después de un tiempo el panorama sería otro. “Pasaron cuatro años y de pronto mi mujer salió embarazada; entonces decidimos que el bebé se tenía que llamar André”, nos contó Alexander sobre este gran momento que hoy están viviendo. “El niño nació la madrugada del 7 de enero, entre el 6 y 7 de enero, y nos enteramos de que justo esos son los días de San André Bessette. Así que esto es un milagro, yo soy testigo; ya no puedo volver a dudar. Fue algo muy fuerte que es imposible de planear, nosotros ya no estábamos buscando al niño y éste nació ese día.“En ese momento supimos que esto había sido por obra de San Andrés, supimos que nuestra oración fue escuchada, esto venía del cielo, nuestro hijo vino porque Dios así lo quiso”, concluyó el cantante, quien ha logrado formar una hermosa familia junto a su esposa y sus tres hijos: Mikel, Kiara y ahora el pequeño André. El pasado 6 de enero trajo consigo un hermoso bebé para la familia Acha Rojo de la Vega, quienes le dieron la bienvenida a André, el tercer hijo del cantante Alexander Acha y su esposa María Rojo de la Vega.La dulce espera terminó para los orgullosos papás, quienes recibieron al pequeño con emoción y felicidad. André llegó a completar la familia conformada por el matrimonio y sus dos hijos mayores, Mikel y Kiara, quienes desde el primer momento se mostraron entusiasmados por la noticia.La familia de Alexander Acha / Foto: InstagramAhora, tras darle la bienvenida al nuevo integrante de su familia, el cantante Alexander Acha compartió las primeras fotos de su hijo, mismas que inundaron de ternura las redes y que sorprendieron por el parecido de André con su papá.Leer también: Alexander Acha comparte emotivo mensaje en la espera de su hijo con María Rojo de la VegaFue en julio del año pasado cuando el intérprete de canciones como 'Te Amo', 'Amor sincero' y 'Amiga', compartió con sus seguidores la noticia especial; la llegada de su tercer hijo. Aprovechando el Día del Padre, El cantante Alexander Acha compartió las primeras fotografías de André, su tercer hijo con su esposa María Rojo de la Vega reveló un emotivo momento familiar al publicar los primeros segundos de uno de los ultrasonidos de su esposa María, quien siempre ha sido su mayor apoyo.Alexander Acha y María Rojo de la Vega esperan a su tercer bebé / Foto: InstagramCon esta noticia, la pareja, que se casó en diciembre de 2013 en el hermoso puerto de Acapulco, Guerrero, vio cumplido su sueño de aumentar la familia.Alexander Acha junto a su hijo André / Fotos: InstagramEn las fotografías compartidas por Alexander Acha, se puede apreciar el enorme parecido que tiene con su bebé, quien heredó los ojos de color de su papá. “El mejor regalo de Reyes de mi vida... André Acha Rojo de la Vega. Gracias a todos y todas por tantas muestras de cariño y por hacerse presentes en este momento indescriptible de nuestra vida”, escribió el artista.Ahora, con la llegada de André, la felicidad de Alexander Acha y María Rojo de la Vega no tiene límites. No cabe duda de que, como ha compartido el orgulloso papá, la familia entera se encuentra más que feliz por el milagro de la vida que les ha dado un tercer hijo, quien, desde su primer respiro, ha llenado sus corazones de amor y emoción. ¡Bienvenido, André!Leer también: Alexander Acha: “No soy perfecto, pero soy un hombre de honor” Hace unos días, el cantante Alexander Acha y su esposa, María Rojo de la Vega, protagonizaron un emotivo momento en el programa 'Juego de Voces' al compartir la historia del nacimiento de André, su tercer hijo, quien llegó al mundo luego de que la pareja perdiera la esperanza de ampliar su familia.Esa experiencia quedó retratada en 'Cuentas Conmigo', la nueva canción del intérprete, en la que expresa las profundas emociones que vivió durante la milagrosa espera de su pequeño André.El pequeño nacido en enero, junto a sus hijos mayores, Mikel y Clara, se han convertido en la mayor fuente de inspiración para Alexander Acha.Alexander Acha, esposa María Rojo de la Vega y sus hijos Kiara, Mikel y André / Foto: InstagramLeer también: Alexander Acha: La emotiva canción que le compuso a su hijo AndréLa esperada y milagrosa llegada de su tercer hijo, así como su amorosa familia, no serían posibles sin su esposa, María Rojo de la Vega, con quien Alexander Acha decidió unir su vida en noviembre del 2013 en una hermosa ceremonia religiosa celebrada en Acapulco.María Rojo de la Vega, de 39 años, es comunicóloga con especialización en marketing digital y una gran apasionada del diseño de moda.María Rojo de la Vega de niña / Foto: InstagramMaría es prima de Alessandra Rojo de la Vega, actual alcaldesa de Cuauhtémoc, y sin duda comparte el espíritu activista que caracteriza a su familia.A través de sus redes sociales, la esposa del cantante se ha pronunciado a favor de diversas causas, como el derecho a la vida, los derechos de los niños y la defensa de la familia, además de compartir mensajes de apoyo y reflexión.María Rojo de la Vega / Foto: InstagramAunque María Rojo de la Vega mantuvo gran parte de su vida en privado, fue gracias a su noviazgo con el hijo de Emmanuel que comenzó a ser conocida públicamente. La pareja se comprometió durante una íntima cena en Valle de Bravo.Ese mismo año, Alexander y María se dieron el "Sí, acepto" a la orilla del mar, en una pequeña ceremonia en Acapulco, un evento privado al que solo asistieron las personas más cercanas a la pareja. Ambos se habían conocido un año antes gracias a la hermana del cantante, Martinique.Alexander Acha y María Rojo de la Vega / Foto: Archivo Revista Clase“La conocí en un apostolado de la iglesia hace unos tres años. Era amiga de mi hermana Martinique y ella me invitó a una de las adoraciones. Primero fuimos amigos durante mucho tiempo, y luego empezó a nacer algo”, contó el cantante, de 40 años.Lo que empezó como una bonita amistad terminó convirtiéndose en uno de los matrimonios más sólidos y amorosos del jet set en México.La feliz pareja recibió con los brazos abiertos a su primer hijo, Mikel, en octubre de 2015. Dos años después llegó Kiara, una pequeña que llegó a darle aún más luz a sus vidas. Alexander Acha y su esposa María Rojo de la Vega / Foto: Instagram Fue ese mismo año cuando María fue diagnosticada con la enfermedad de Lyme, una infección bacteriana provocada por la picadura de una garrapata que puede causar dolores intensos, rigidez, taquicardia y más complicaciones. Derivado de dicha enfermedad, María ya no podría tener más hijos, una noticia que impactó enormemente en su familia. No obstante, tras buscar ayuda médica en Italia, su enfermedad se pudo curar.La familia de Alexander Acha / Foto: InstagramA pesar de las adversidades, María Rojo de la Vega ha demostrado una gran resiliencia, manteniéndose firme gracias a su familia y al apoyo de su amoroso esposo, Alexander Acha. Leer también: Jennifer Lopez revela la promesa que le hizo a sus hijos tras su divorcio de Ben Affleck Hace unas semanas, Alexander Acha usó su cuenta de Instagram para dar a conocer que se convertiría en padre por tercera vez junto a su esposa, María Rojo de la Vega.El cantante, en ese momento, subió un video a su cuenta para mandar sus mejores deseos a sus fanáticos por el Día del Padre y, antes de terminar el video, mostró un ultrasonido con el cual anunció que sería padre una vez más. “Papás, felicidades. Feliz Día del Padre, con todo el cariño que los consientan, que los llenen de amor. Qué bendición es poder ser papás. Les comparto con muchísima emoción el mejor regalo del Día del Padre”. El intérprete de ‘Amiga’ también le dedicó unas palabras a su esposa en la publicación: “Mi mejor regalo del Día del Padre. Gracias, güerita, por otra gran aventura juntos. Será porque te amo. Gracias a Dios, porque esto sí fue un milagro”.Tras el anuncio, las felicitaciones por parte de sus fieles seguidores no se hicieron esperar, y le desearon lo mejor a la pareja en este nuevo embarazo. Mira aquí el video de Alexander Acha.Ve: Shanik Berman se hace un ‘arreglito estético’ antes de entrar a LCDLFM, ¡rompe en llanto al ver el resultado! Alexander Acha será padre por tercera vez / Instagram: @alexanderacha Alexander Acha y María Rojo de la Vega revelan si tendrán niño o niñaHace tan solo unas horas, el cantante volvió a publicar un video en su cuenta de Instagram, y fue ahí donde la pareja reveló si tendrán niño o niña.En el video se puede ver que realizaron una fiesta de revelación en la cual estuvieron acompañados de amigos y familiares. Además, también se observa que había varios globos en color rosa y azul como decoración.Los encargados de dar la noticia fueron Alexander Acha y María Rojo en compañía de sus hijos, quienes activaron unos extintores que soltaron un polvo de color azul, por lo que la pareja, en esta ocasión, ¡tendrá un niño!Mira: Hallan sin vida a Benji Gregory, protagonista de la serie ‘ALF’ Alexander Acha será padre por tercera vez / Instagram: @alexanderacha Al saber que esperan un niño, todos gritaron y aplaudieron de la emoción. Hasta el momento, la pareja no ha dado más detalles sobre su tercer bebé. Mira aquí la revelación del género del tercer hijo de Alexander Acha.Recordemos que fue en 2013 cuando Alexander Acha le entregó el anillo de compromiso a María Rojo de la Vega, y ese mismo año llegaron al altar. Tiempo después, le dieron la bienvenida a sus dos primeros hijos y, ahora, al parecer, la pareja decidió agrandar la familia.Te puede interesar: Exconductora de ‘Venga la alegría’ debuta como actriz en importante serie de Televisa Alexander Acha será padre por tercera vez / Instagram: @alexanderacha Un artista que está abriendo su corazón en el programa 'Juego de Voces' 2025, es Alexander Acha. El cantante e hijo de Emmanuel nos está sorprendiendo no sólo con su gran talento y carisma, también por su sinceridad.A lo largo del reality, el intérprete de 'Te Amo' ha revelado a sus fans que en su adolescencia tuvo muchos problemas de conducta y adicciones. Ahora, confesó que tuvo dificultades en su familia, ya que su esposa, María Rojo de la Vega, no podía quedar embarazada por una rara enfermedad.h2]:title-l-alt lg:[&>h2]:title-xl [&>h3]:title-l-alt lg:[&>h3]:title-xl [&>ol]:ml-12 [&>ol]:list-decimal>¿Cuál es la enfermedad que padece María Rojo de la Vega?Durante la octava emisión del show conducido por Angélica Vale, Alexander contó la historia de su 'milagro de amor', donde presentó al público a María.El cantante, de 40 años, relató que en 2016 estaban esperando a su segundo hijo y que también recibieron la noticia de que su esposa salió positiva a la enfermedad de Lyme.Viviste muchos años de angustia, de migrañas, de debilidad, de dolor (...) Los doctores nos habían dicho que esa enfermedad no tenía cura", detalló Alexander.No obstante, continuó diciendo que gracias a una doctora, que se encontraba en Italia, la empezó a tratar y logró curarle el Lyme, por lo que, años después, tuvieron la oportunidad de agrandar su familia con la llegada del pequeño André.h2]:title-l-alt lg:[&>h2]:title-xl [&>h3]:title-l-alt lg:[&>h3]:title-xl [&>ol]:ml-12 [&>ol]:list-decimal>¿Qué es la enfermedad de Lyme?De acuerdo con el sitio 'Medline Plus', la enfermedad de Lyme es una infección bacteriana que se contrae por la picadura de una garrapata, que traiga consigo un microbio llamado Borrelia burgdorferi.Al inicio, los síntomas de este padecimiento son sarpullido en la piel, fiebre, dolor de cabeza y fatiga. Si no se trata a tiempo, ésta puede extenderse a las articulaciones, el corazón y el sistema nervioso, provocado hasta parálisis faciales, mareos y dificultad para respirar.Estas garrapatas infectadas se adhieren a cualquier parte del cuerpo, sobretodo en las ingles, axilas y cuero cabelludo. Necesita más de 24 horas para transimitir la bacteria. Generalmente, las personas que pasan mucho tiempo al aire libre en áreas boscosas y cubiertas de hierba, así como las que gustan de acampar y hacer excursiones, son las que están más expuestas a su picadura.El Lyme se trata con antibióticos, que entre más rápido se detecte, hay más oportunidad de recuperarse. Además, la aparición de estos ácaros es más probable que se dé en los meses más cálidos del año, es decir, de abril a septiembre.Checa todas las noticias que tenemos preparadas para ti en el sitio de Las Estrellas. Este domingo, durante su participación en el programa Juego de Voces, el cantante Alexaner Acha interpretó junto a su familia el tema Cuentas conmigo, una canción dedicada a su hijo André, a quien presentó oficialmente acompañado de su esposa y sus dos hijos mayores. Alexander Acha presentó a su hijo André en el programa 'Juego de Voces'. (Instagram) Durante la presentación, el intérprete de Te amo confesó que él y su esposa, María Rojo de la Vega, se enfrentaron a una compleja enfermedad y los médicos les advirtieron que no podrían tener más hijos. Sin embargo, después de varios años, la vida les sorprendió con un milagro: anunciaron que esperaban a su tercer hijo. Para Acha, ese momento fue tan especial que no dudó en llamarlo “mi pequeño milagro”. — Alexander Acha (@ALEXANDERACHA) May 5, 2025 María Rojo de la Vega, esposa de Alexander Acha, es comunicóloga de formación y tiene una gran pasión por el diseño de modas. Es prima de Alessandra Rojo de la Vega, actual alcaldesa de la delegación Cuauhtémoc en la Ciudad de México. Desde que se casó con el cantante, María ha estado presente en la vida pública de su esposo, acompañándolo en alfombras rojas y eventos importantes. Ambos tienen tres hijos: Mikel (nacido en 2015), Kiara (nacida en 2017) y André, su tercer hijo, nacido el 6 de enero de 2025. Después de su primer matrimonio fallido con Christiane Nicole Burillo, de quien se divorció en 2009, Alexander Acha se dio una oportunidad en el amor con María Rojo de la Vega, a quien conoció por su hermana Martinique a través de un apostolado de la iglesia. “La conocí en un apostolado de la iglesia hace unos tres años. Era amiga de mi hermana Martinique y ella me invitó a una de las adoraciones. Ahí nos empezamos a conocer. Primero fuimos amigos durante mucho tiempo, como un año y medio, y luego empezó a nacer algo”, dijo el cantante en entrevista. Alexander Acha y María Rojo de la Vega (Instagram) Un año después, se consolidó la relación y el cantante mexicano le pidió que fuera su esposa en una cena romántica en Valle de Bravo. En octubre de 2013, Alexander Acha y María Rojo de la Vega se dieron el "Sí, acepto" en una ceremonia que tuvo lugar en Acapulco. Actualmente, la pareja tiene tres hijos: Mikel de 10 años, Kiara de 8 y André, su tercer hijo, quien apenas tiene cuatro meses. Este domingo en el programa de ‘Juegos de voces’ 2025 Alexander Acha dejó en lágrimas a todos, tras revelar los momentos de terror que vivió cuando le diagnosticaron una terrible enfermedad a su esposa, María Rojo de la Vega.Alexander Acha cautivó a todo el público de ‘Juego de voces’ con la historia de su esposa, María Rojo de la Vega, quien fue diagnosticada con Lyme, una enfermedad sin cura que le impediría concebir nuevamente. Sin embargo, sucedieron dos milagros que le cambiaron la vida. Alexander Acha habla del milagro que fue concebir a su hijo / IG: @alexanderacha / YT Te puede interesar: Lolita Cortés asegura que a Alexander Acha le faltaron “pantalones” como director de La Academia¿Qué dijo Alexander Acha sobre la enfermedad de María Rojo de la Vega, su esposa, en ‘Juego de voces’ 2025?En medio de la transmisión del programa en el que participan Emmanuel, Lucero, Manuel Mijares, Lucero Mijares, Yuri, Yahir y María León, el también hijo de Emmanuel se sinceró frente a las cámaras y reveló los terribles momentos que vivió junto a su esposa y sus demás hijos por un diagnóstico devastador.El cantante compartió que su esposa fue diagnosticada con Lyme, enfermedad que no tendría cura y la dejaría infértil. La situación los llevó a vivir uno de los momentos más complicados de su matrimonio. Sin embargo, la fe y esperanza siempre permanecieron, lo que los llevó a enfrentar la adversidad. “Había salido positiva a la enfermedad de Lyme. Mi vida, tú viviste muchos años de angustia…Nos enteramos de que ya no podíamos tener más hijos” El famoso comentó que decidieron visitar una basílica en Montreal, en la cual le pidieron a San André que curara a su esposa de toda enfermedad.“Le dijimos que si llegábamos a tener otro hijo, que en ese momento era imposible, ese hijo se llamaría André en agradecimiento a él. Los doctores ya nos habían dicho que esa enfermedad no tenía cura”, agregó. Alexander Acha habla del milagro que fue concebir a su hijo / IG: @alexanderacha / YT No te pierdas: Alexander Acha y su esposa María Rojo de la Vega revelan el género de su tercer bebéSin embargo, el primer milagro que vivieron fue que María Rojo de la Vega logró curarse del Lyme, aunque sus problemas hormonales no le dejarían volver a ser madre. “Fue muy duro, ese fue nuestro primer milagro. En seis meses se hizo las pruebas; salió negativo. Aun así el problema hormonal que ella tenía era permanente. La idea de otro bebé era imposible”. Mira: Alexander Acha confiesa: “Me hubiera gustado llegar virgen al matrimonio”Alexander Acha presenta a su bebé ‘milagro’ frente al público de ‘Juego de voces’ 2025Luego, Alexander Acha reveló al público que el segundo milagro que vivieron como familia fue la llegada de su tercer bebé, a quien le dedicó su reciente lanzamiento ‘Cuentas conmigo’.“Un día, nuestro hijito nos miró y nos dijo: ‘Papás, para Dios no hay imposibles’, y así sucedió. ¿Saben qué día es 7 de enero? El día de San André, ahí supinos que fue una obra de Dios. Por eso nuestro pequeño milagro, se llama así”, comentó verdaderamente conmovido. Alexander Acha habla del milagro que fue concebir a su hijo / IG: @alexanderacha / YT El momento se volvió profundamente emotivo en el foro. La familia de Alexander interpretó la nueva canción del famoso junto a su nuevo integrante a quien señalaron de un milagro. Todo fue tan entrañable que que todas las celebridades de ‘Juego de voces’ rompieron en llanto.Así fue el momento: “Yo no soy la chica de humo”, con esta frase Christiane Burillo, la primera esposa del cantante Alexander Acha, y de la cual se separó en 2009 a tan solo 6 meses de haberse casados, compartió un mensaje sobre lo que piensa de su ex, algo que resulta extraño, pues la separación se dio hace 16 años y el cantante tiene una vida familiar plena desde hace mucho tiempo. Burillo se lanzó contra el cantante, posteó una foto del día de su boda y dijo que en ese momento Acha no supo aprovechar el potencial que tenía, pues podría haber sido el próximo Luis Miguel, ya que tiene una gran voz, es atractivo y heredó el romanticismo de su padre. Sin embargo, la ex del cantante lamentó que Alexander no pudo soltar el eco de su padre Emmanuel, por lo que ella no aguantó esa actitud poco valiente que tuvo su entonces esposo, y por ello, dice, se separó de él. "Me separé de Alexander Acha cuando entendí que no podía salvar a alguien que aún vivía a la sombra del sol de otro. Él tenía todo para ser el próximo Luis Miguel -voz, porte, romanticismo heredado— pero no pudo soltarse del eco de su padre Emmanuel. Y yo… yo no vine a ser eco de nadie. No me casé con una promesa, me casé con un hombre. Tal vez mi primo alemántzin? Pero las promesas pesan más que el amor cuando uno no se atreve a ser libre", se lee en la primera parte de su mensaje. Lee también: Alexander Acha comparte la carta con la que su padre Emmanuel consiguió que dejara los excesos Alexander Acha y Christiane Burillo se casaron en 2008 tras dos años y medio de noviazgo, tuvieron una boda civil en Guadalajara y una ceremonia religiosa en Cancún, la unión se dio en 2008 tras dos años y medio de noviazgo. Christiane recuerda que quería formar un hogar junto a Alexander, que lo amó y que creyó en su música, sin embargo tuvo que soltar esa relación, y menciona la importancia que tuvo en ese momento una amiga, quien la impulsó a abrir los ojos. "Yo no soy la chica de humo, aunque muchos así me llamaron. Fui la mujer que lo amó, la que creyó en su música, la que quiso formar un hogar en medio de una industria de espejos. Y no estuve sola. Nuria, mi pelirroja adorada, mi mejor amiga en Los Ángeles, quien escribía para ¡HOLA!, fue quien me recordó que a veces el amor más grande es el que se suelta. Ella me enseñó que una mujer no se pierde en la vida de un hombre, sino que brilla con su propia luz", se lee. Finalmente, Christiane Burillo aclara que no le guarda rencor al cantante, desea que rehaga su vida y que se atreva a cantar "su propia canción". "Hoy no hay rencor. Solo aprendizaje. Porque como dije una vez: “No he aprendido tanto del amor al querer… como al perdonar. Y lo único que deseo, con toda el alma, es que Alexander rehaga su vida. Que sea feliz. Que por fin se atreva a cantar su propia canción". Alexander Acha está casado con María Rojo de la Vega desde 2013, tienen tres hijos: Mikel, Kiara y André, quienes fueron presentados recientemente en el programa "Juego de Voces", donde Alexander no sólo demostró su talento, sino que abrió su corazón, presumió a su familia y le leyó una carta a su padre en la que le agradece lo que hizo por él en el pasado cuando atravesaba una crisis. Lee también: Emmanuel habla de la mejora en la salud de su esposa Mercedes; "cerebralmente hizo un esfuerzo gigantesco" rad