Continue

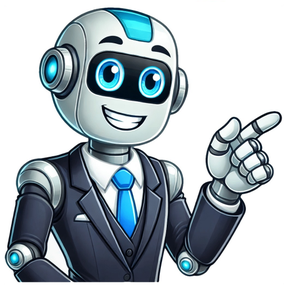

Regulador de voltagem fusca bosch

Regulador de tensão (voltagem) novo. O regulador monitora e regula a tensão (voltagem) do alternador, adequando os níveis de tensão e corrente às condições ideias para o bom funcionamento do alternador. Desenvolvedora e fabricante de autopeças para diversas montadoras, a Bosch produz com alta tecnologia componentes mundialmente reconhecidos pela sua eficiência, durabilidade e qualidade. Informações do Produto Marca fabricante Bosch Fabricante original Bosch Conteúdo da embalagem 1 (um) regulador de voltagem novo Linhas de Aplicação Marcas e veículos em que este produto é aplicável. Volkswagen (carros) Brasília Fusca 1300 Fusca 1500 Fusca 1600 Gol 1.3 Gol 1.6 Karmann Ghia Kombi 1500 Kombi 1600 Saveiro Códigos Equivalentes Códigos originais deste produto por outras fabricantes. Bosch 1197BE3002 1987BE3002 9190083002 9190089099 Gauss GA002 Ikro IK5284 WAI Global / Transpo IB002 R$68,43em 12x R$6,37Enviado pelo Avaliação 4,5 de 5. (137 avaliações)4.5 (137)Por InterAcao Avaliação 5 de 5. (1 avaliações)5.0 (1)MAIS VENDIDOR$68,43em 12x R$6,37Enviado pelo Avaliação 4,5 de 5. (137 avaliações)4.5 (137)em 10x R$59,90 sem jurosAvaliação 5 de 5. (5 avaliações)5.0 (5)R$334,99em 12x R$22,66Por Gauss Avaliação 4,4 de 5. (7 avaliações)4.4 (7)em 12x R$62,42 sem jurosDisponível 2 dias após sua compraem 10x R$63 sem jurosem 9x R$52 sem jurosem 6x R$31 sem jurosAvaliação 4,5 de 5. (8 avaliações)4.5 (8)Por InterAcao Avaliação 5 de 5. (1 avaliações)5.0 (1)Por CRM pecas e acessorios Enviado pelo Avaliação 4,7 de 5. (30 avaliações)4.7 (30)R$74,65em 12x R$6,37Enviado pelo Avaliação 4,9 de 5. (14 avaliações)4.9 (14)em 4x R$32,94 sem jurosem 6x R$30,68 sem jurosAvaliação 4,3 de 5. (6 avaliações)4.3 (6)em 4x R$30,08 sem jurosAvaliação 5 de 5. (2 avaliações)5.0 (2)R$62em 12x R$5,77Avaliação 4,6 de 5. (11 avaliações)4.6 (11)em 10x R$74,99 sem jurosPor Gauss em 5x R$30,95 sem jurosAvaliação 5 de 5. (8 avaliações)5.0 (8)em 10x R$69,70 sem jurosDisponível 1 dia após sua compraAvaliação 5 de 5. (2 avaliações)5.0 (2)em 10x R$85 sem jurosAvaliação 5 de 5. (1 avaliações)5.0 (1)Por Sonnic Parts Avaliação 4,7 de 5. (6 avaliações)4.7 (6)Avaliação 4,6 de 5. (38 avaliações)4.6 (38)Por Bosch Autopecas em 10x R$76 sem jurosPor Bosch Autopecas em 10x R$76 sem jurosem 4x R$30,08 sem jurosem 10x R$70 sem jurosem 9x R$54,43 sem jurosPor Sonnic Parts em 6x R$44,17 sem jurosPor Bosch Autopecas em 6x R$36,67 sem jurosAvaliação 5 de 5. (25 avaliações)5.0 (25)em 4x R$31,04 sem jurosPor Sonnic Parts em 6x R$36,67 sem jurosPor Bosch Autopecas em 6x R$36,67 sem jurosPor InterAcao em 6x R$36,67 sem jurosPor InterAcao em 6x R$44,17 sem jurosPor Bosch Autopecas em 6x R$36,67 sem jurosPor Sonnic Parts Por Sonnic Parts em 6x R$36,67 sem jurosPor Sonnic Parts em 6x R$36,67 sem jurosPor Sonnic Parts em 6x R$36,67 sem jurosPor Sonnic Parts em 6x R$36,67 sem jurosPor Sonnic Parts em 6x R$36,67 sem jurosPor Sonnic Parts Por Sonnic Parts Avaliação 5 de 5. (1 avaliações)5.0 (1)O frete grátis está sujeito ao peso, preço e distância do envio. Bosch9190089099 1197BE3002 9190083002 0100082010 0100082009 0100082002 RT510065 0100082002 0100082009 0100082010EletrônicoMachoMachoNãoCarro/CaminhoneteNãoRegulador de Voltagem Volkswagen Fusca/ Kombi - 12VEste regulador é da marca original Bosch, ou seja, todos os seus componentes são originais de fabrica para uso.Abaixo segue a serie de aplicações que este regulador possui, qual quer eventual dúvida não hesite em perguntar.Aplicação:Puma GTE 1.6L 8V SOHC BOXER 4 AR - 1970