Click to verify

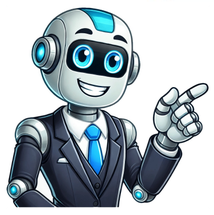

Le subjonctif passé exercices

→ Je doute qu'il ___ (comprendre) ce que nous voulions.Ils sont déçus que nous ayons quitté la réunion si tôt. Être : Que je sois Que tu sois Qu'il, qu'elle, qu'on soit Que nous soyons Que vous soyez Qu'ils, qu'elles soient Avoir : Que j'aie Que tu aies Qu'il, qu'elle, qu'on ait Que nous ayons Que vous ayez Qu'ils, qu'elles aient Related Rappel : Conjugaison du SubjonctifLe subjonctif est un mode utilisé pour exprimer une action incertaine, souhaitée, possible ou nécessaire. Trouvez-la et corrigez-la.Il est possible que je vais en France.J'espère qu'il soit là demain.Je suis sûr qu'il vienne à la réunion.Il faut que vous partez immédiatement.Nous croyons qu'elle aille en vacances.CorrectionIl est possible que j'aille en France.J'espère qu'il sera là demain. Cette expérience nous a appris qu'il est crucial de respecter les délais.Contexte : Vous rédigez une analyse critique d'un projet passé en identifiant les points d'amélioration et les succès. Complétez avec le subjonctif passé.Je suis heureux que tout le monde (participer) ___ à la réunion.Il est regrettable qu'ils (oublier) ___ de préparer leurs présentations.Je doute qu'il (prendre) ___ en compte nos suggestions.Nous sommes satisfaits qu'elle (apporter) ___ des solutions constructives.Il semble que le manager (être) ___ satisfait de la réunion.Corrigé :que tout le monde ait participéqu'ils aient oubliéqu'il ait prisqu'elle ait apportéque le manager ait étéContexte : Vous discutez avec un ami de vos actions récentes.J'ai peur que tu (ne pas comprendre) ___ mes intentions.Je suis content que vous (arriver) ___ en toute sécurité.Bien qu'ils (finir) ___ en retard, ils ont fait du bon travail.Il est étrange qu'il (ne pas répondre) ___ à nos messages.Je doute qu'il (être) ___ honnête avec nous.Corrigé :que tu n'aies pas comprisque vous soyez arrivésqu'ils aient finiqu'il n'ait pas répondu qu'il ait étéCes exercices avancés sur le subjonctif passé permettent de s'entraîner dans des contextes variés, incluant des dialogues, des erreurs fréquentes et des verbes irréguliers.Contexte : Vous rapportez des faits en utilisant le subjonctif passé. »Nous avons pensé : « Il est important qu'il apprenne vite. Utilisez le subjonctif passé pour décrire les actions entreprises.Consigne : Incluez :Une évaluation des aspects réussis.Une réflexion sur les éléments à améliorer.Une recommandation pour l'avenir.Exemple attendu : Le projet a montré des résultats positifs, et nous sommes satisfaits que certains objectifs aient été atteints. Il est possible qu'il ait été déçu par mon comportement. »Elle a ajouté : « J'aimerais qu'il fasse plus attention. → Il n'est pas clair que nous…Ils savent que tu es là. (ex : vouloir, souhaiter, craindre, douter, regretter, etc.)Ex : Je veux que tu viennes.Après certaines conjonctions (ex : pour que, afin que, bien que, à moins que, etc.)Ex : Il travaille dur pour que tu réussisses.Dans les propositions indépendantes pour exprimer un souhait ou un ordre.Ex : Qu'il parte immédiatement !Le subjonctif passé se forme avec l'auxiliaire être ou avoir au subjonctif présent suivi du participe passé du verbe.Ex : que j'aie parlé, que tu sois parti(e), qu'il ait finiAstuce : Pour vérifier si le subjonctif est nécessaire, remplacez le sujet par je ou tu. → Ils sont déçus que nous ___ (partir) avant la fin.Corrigé :qu'ils soient arrivésqu'elle n'ait pas acceptéqu'ils aient atteintqu'il ait comprisque nous soyons partisContexte : Dans une discussion sur des événements passés, complétez avec le subjonctif passé des verbes entre parenthèses.Il est possible qu'ils (remplir) ___ le formulaire trop tard.Bien que nous (faire) ___ tout notre possible, le projet n'a pas abouti.Je crains qu'il (ne pas répondre) ___ à votre e-mail hier soir.Il aurait fallu que tu (prévenir) ___ le client à l'avance.Nous sommes satisfaits que vous (trouver) ___ une solution rapide.Corrigé :qu'ils aient remplique nous ayons faitqu'il n'ait pas répondu que tu aies prévenuque vous ayez trouvéContexte : Vous expliquez des actions dans un contexte formel. Complétez les phrases avec le subjonctif approprié, en tenant compte des exceptions.Je suis le seul qui (savoir) _____ ce qui s'est passé.Elle cherche un appartement qui (avoir) _____ une grande terrasse.C'est la plus belle ville que je (voir) _____ de ma vie.J'attendrai jusqu'à ce que tu (finir) _____ ton travail.Il n'y a personne qui (pouvoir) _____ résoudre ce problème.Ce n'est pas que je (ne pas vouloir) _____ t'aider, mais je n'ai pas le temps.Peu importe ce que tu (dire) _____, je ne changerai pas d'avis.Bien que nous (être) _____ en retard, le professeur nous a laissé entrer.sacheaitvoiefinissespuissene veuille pasdisessoyonsVous êtes chargé(e) d'écrire un texte publicitaire en intégrant au moins trois tournures au subjonctif. À l'avenir, je recommande que nous ayons une réunion préliminaire pour identifier les risques potentiels.Ces exercices de rédaction avancés permettent de travailler le subjonctif passé dans des situations concrètes et complexes.La fiche mémento sur le subjonctif passé est conçue pour vous aider à comprendre, pratiquer et maîtriser ce temps et mode verbal. Utilisez le subjonctif passé pour exprimer vos émotions et regrets.Consigne : Rédigez un paragraphe en utilisant ces idées :Regret de ne pas avoir agi.Doute sur la compréhension de votre ami.Reconnaissance de la situation actuelle.Exemple attendu : Je regrette que je n'aie pas pensé à l'informer à temps. Cependant, il est regrettable que certaines étapes n'aient pas été planifiées correctement. Si la phrase reste logique, le subjonctif est probablement approprié.Ex : Il faut que je parte. pour comprendre son rôle et sa spécificité.Prenez note des différences avec d'autres modes ou temps comme l'indicatif passé.Consultez le tableau Formation du subjonctif passé pour comprendre comment conjuguer correctement les verbes.Notez l'importance des auxiliaires (être ou avoir) et les accords avec le sujet.Étudiez le tableau Quand utiliser le subjonctif passé ? → Il semble qu'elle ___ (partir) en vacances hier.Corrigé :qu'ils aient comprisqu'ils aient acceptéque vous ayez terminéqu'il ait ditqu'elle soit partieJe suis surpris qu'il a réussi cet examen.Il est possible que nous sommes arrivés en retard.Bien qu'ils ont étudié, ils ont échoué.Je doute qu'elle a dit la vérité.Nous sommes contents qu'ils viennent.Corrigé :Erreur : qu'il a → Correction : qu'il ait réussiErreur : que nous sommes → Correction : que nous soyons arrivésErreur : qu'ils ont → Correction : qu'ils aient étudiéErreur : qu'elle a → Correction : qu'elle ait ditCorrect : Pas d'erreur.Utilisez les verbes : être, avoir, aller, faire, pouvoir.Je regrette que tu n'(être) ___ pas là hier.Il est possible qu'ils (avoir) ___ un problème de transport.Je doute qu'elle (aller) ___ à la réunion.Nous sommes contents que vous (faire) ___ de votre mieux.Bien qu'il (pouvoir) ___ venir, il a préféré rester chez lui.Corrigé :que tu n'aies pas été qu'ils aient euqu'elle soit alléeque vous ayez faitqu'il ait puChoisissez parmi : avant que, bien que, jusqu'à ce que, de peur que, pour que.Ils ont attendu ___ nous (arriver) ___ à l'aéroport.Je suis resté calme ___ la situation (empirer) ___.Elle a agi rapidement ___ les clients (ne pas se plaindre) ___.Bien que vous (terminer) ___ le projet, il reste encore quelques ajustements.Il est parti tôt ___ nous (ne pas avoir) ___ de retard.Corrigé :jusqu'à ce que nous soyons arrivésde peur que la situation ait empirépour que les clients ne se soient pas plaintsBien que vous ayez terminéavant que nous n'ayons eu de retardContexte : Une réunion importante a eu lieu hier. | Livre d'or | Partager sur les réseaux Categories: Le subjonctif passé est un tiroir verbal de la conjugaison des verbes français. Avec la nouvelle ÉcoDrive X, nous vous offrons une voiture 100 % électrique qui conjugue élégance et performance. Rédigez un court récit en utilisant le subjonctif passé pour décrire ce qui aurait pu être fait différemment.Consigne : Intégrez ces points :Une opportunité manquée.Des hypothèses sur ce qui aurait pu être fait.Une leçon tirée de cette expérience.Exemple attendu : Lors de la dernière réunion, il est dommage que l'équipe n'ait pas présenté ses idées à temps. pour mémoriser les situations où ce mode est requis (sentiments, doutes, hypothèses, etc.).Observez les exemples pour voir comment les règles s'appliquent dans des phrases.Passez en revue la liste des verbes irréguliers courants pour mémoriser leurs formes spécifiques.Pratiquez avec ces verbes en construisant vos propres phrases.Complétez les phrases dans la section Quiz pratique. (indicatif après certitude)Il faut que vous partiez immédiatement.Nous croyons qu'elle va en vacances. Avec ces exercices corrigés – subjonctif passé, vous développerez une maîtrise solide du subjonctif passé. Il s'emploie lorsque l'action est antérieure à une action au subjonctif présent. (incorrect)Ce guide complet vous propose une série d'exercices variés pour vous entraîner à utiliser le subjonctif présent, passé et imparfait. (logique) vs Il faut que je parts. → Elle est heureuse qu'ils ___ (accepter) l'offre.Nous voulons que vous terminiez ce travail. Bien que nous ayons pris des mesures pour résoudre ce problème, nous comprenons que cela ait pu causer des désagréments. »CorrectionIl a dit qu'il voulait que je vienne.Elle a demandé s'il fallait qu'ils partent.Il a affirmé qu'il était possible qu'ils réussissent.Elle a ajouté qu'elle aimerait qu'il fasse plus attention.Nous avons pensé qu'il était important qu'il apprenne vite.Complétez avec la forme correcte du subjonctif.Pourvu que nous (ne pas oublier) _____ les billets !À condition que tu (être) _____ à l'heure, nous partirons ensemble.Je viendrai à moins que tu ne (préférer) _____ autrement.En supposant qu'il (réussir) _____, il ira à l'université.Admettons qu'elle (ne pas vouloir) _____ venir, que ferons-nous ?Correctionn'oubliions passoispréfèresréussissene veuille pasComplétez les phrases avec un verbe au subjonctif.Je doute que…Il est étonnant que…Il est regrettable que…Je ne suis pas certain que…Je refuse que…Correction (exemples possibles)Je doute que tu sois prêt.Il est étonnant qu'elle ait gagné.Il est regrettable que nous n'ayons pas réussi.Je ne suis pas certain qu'il comprenne.Je refuse que tu fasses cela.Choisissez la bonne forme.Il ne semble pas qu'elle (être) _____ d'accord.Nous avons peur qu'ils (ne pas comprendre) _____ la leçon.Il est grand temps que tu (prendre) _____ une décision.Il est peu probable que nous (pouvoir) _____ y arriver seuls.J'accepte à condition que vous (suivre) _____ les consignes.Correctionsoitne comprennent pasprennespuissionssuiviez Exercice 19 : Cas particuliers du subjonctifCertains verbes et expressions nécessitent le subjonctif dans des cas particuliers. Il est souvent introduit par des verbes ou des expressions qui expriment le doute, le désir, l'émotion, la volonté, ou l'obligation.Radical : On prend le radical de la 3e personne du pluriel du présent de l'indicatif (ils/elles).Terminaisons :-e, -es, -e, -ions, -iez, -entExemples :Parler (que je parle, que tu parles, qu'il/elle parle, que nous parlions, que vous parliez, qu'ils/elles parlent)Finir (que je finisse, que tu finisses, qu'il/elle finisse, que nous finissions, que vous finissiez, qu'ils/elles finissent)Prendre (que je prenne, que tu prennes, qu'il/elle prenne, que nous prenions, que vous preniez, qu'ils/elles prennent)Certains verbes ont des conjugaisons irrégulières au subjonctif. Fiche de poste oubliée dans un vieux tiroir, notes manuscrites... Chaque exercice est accompagné de sa correction détaillée, vous permettant de progresser rapidement et de consolider vos connaissances.Mettez les verbes entre parenthèses au subjonctif présent.Il faut que tu (venir) _____ immédiatement.Il est important que nous (faire) _____ attention à la pollution.J'aimerais que vous (être) _____ plus ponctuels.Il est essentiel qu'elle (savoir) _____ la vérité.Il vaut mieux que tu (aller) _____ chez le médecin.Correctionviennesfassionssoyezsacheaillest Transformez les phrases en utilisant le subjonctif passé.Je doute qu'il (arriver) _____ à l'heure.Il est dommage que nous (ne pas pouvoir) _____ assister au concert.Il faut que tu (finir) _____ ton devoir avant la réunion.Je suis surpris qu'ils (prendre) _____ cette décision.Il est regrettable qu'elle (ne pas venir) _____ hier soir.Correctionsoit arrivén'ayons pas puaies finiaient prisne soit pas venueChoisissez entre le subjonctif et l'indicatif.Je pense qu'il (avoir) _____ raison.Je ne pense pas qu'il (avoir) _____ raison.Il est certain que nous (partir) _____ demain.Il est possible que nous (partir) _____ demain.Il semble que tu (dire) _____ la vérité.Correctiona (indicatif)ait (subjonctif)partons (indicatif)partions (subjonctif)dises (subjonctif)Transformez les phrases suivantes en utilisant la négation, ce qui peut entraîner l'emploi du subjonctif.Je crois qu'il est malade.Nous savons qu'il viendra.Elle pense que nous avons raison.Il est sûr que tu peux réussir.Il dit qu'elle est gentille.CorrectionJe ne crois pas qu'il soit malade.Nous ne savons pas qu'il vienne.Elle ne pense pas que nous avons raison.Il n'est pas sûr que tu puisses réussir.Il ne dit pas qu'elle soit gentille.Complétez les phrases en mettant les verbes au subjonctif imparfait.Il fallait que je (faire) _____ attention.Ils voulaient que tu (savoir) _____ la vérité.Il était important que nous (avoir) _____ des preuves.Elle craignait que nous (ne pas être) _____ d'accord.J'aurais aimé que vous (venir) _____ avec nous.Correctionfissesusseseussionsne fussions pasvinssiezComplétez avec la conjugaison correcte.Il est possible qu'il (être) _____ en retard.Je crois qu'il (dire) _____ la vérité.Il est évident que vous (avoir) _____ raison.Je veux que tu (venir) _____ avec nous.Il me semble que nous (devoir) _____ attendre encore un peu.CorrectionChoisissez la bonne conjugaison.Je suis content qu'il (réussir) _____ son examen.Nous doutons qu'il (venir) _____ à la fête hier.Il est possible qu'ils (voir) _____ ce film.J'ai peur qu'elle (ne pas comprendre) _____ la situation.Il est regrettable que tu (oublier) _____ notre rendez-vous.Correctionait réussisoit venuaient vun'ait pas comprisaies oubliéChaque phrase contient une erreur. Le français comporte de nombreuses subtilités grammaticales, et "ce sont"... Nous souhaitons que vous puissiez rouler en toute sérénité, sans compromis sur la qualité et le confort. Reformulez les phrases suivantes.Elle est contente qu'ils soient arrivés à temps. (pas de subjonctif après "espérer" à l'affirmatif)Je suis sûr qu'il vient à la réunion. Le subjonctif passé est un temps composé du mode subjonctif, c'est-à-dire qu'il présente une action possible, envisagée. | Livre d'or | Partager sur les réseauxApprenez à former et à utiliser le subjonctif passé avec des exemples, des règles et des ... Avec ces exercices corrigés – subjonctif passé, vous développerez une maîtrise ... Ce guide complet vous propose une série d'exercices variés pour vous entraîner à ... Le subjonctif passé est un temps composé du mode subjonctif, c'est-à-dire qu'il présente ... Si nous avions finalisé le projet plus tôt, il est probable que le client ait accepté notre proposition. > INDISPENSABLES : TESTEZ VOTRE NIVEAU | GUIDE DE TRAVAIL | NOS MEILLEURES FICHES | Les fiches les plus populaires | Recevez une leçon par semaine | Exercices | Aide/Contact > COURS ET EXERCICES : Abréviations | Accords | Adjectifs | Adverbes | Alphabet | Animaux | Argent | Argot | Articles | Audio | Auxiliaires | Chanson | Communication | Comparatifs/Superlatifs | Composés | Conditionnel | Confusions | Conjonctions | Connecteurs | Contes | Contraires | Corps | Couleurs | Courrier | Cours | Dates | Dialogues | Dictées | Décrire | Démonstratifs | Ecole | Etre | Exclamations | Famille | Faux amis | Français Langue Etrangère / Langue Seconde |Films | Formation | Futur | Fêtes | Genre | Goûts | Grammaire | Grands débutants | Guide | Géographie | Heure | Homonymes | Impersonnel | Infinitif | Internet | Inversion | Jeux | Journaux | Lettre manquante | Littérature | Magasin | Maison | Majuscules | Maladies | Mots | Mouvement | Musique | Mélanges | Méthodologie | Métiers | Météo | Nature | Nombres | Noms | Nourriture | Négations | Opinion | Ordres | Orthographe | Participes | Particules | Passif | Passé | Pays | Pluriel | Politesse | Ponctuation | Possession | Poèmes | Pronominaux | Pronoms | Prononciation | Proverbes | Prépositions | Présent | Présenter | Quantité | Question | Relatives | Sports | Style direct | Subjonctif | Subordonnées | Synonymes | Temps | Tests de niveau | Tous/Tout | Traductions | Travail | Téléphone | Vidéo | Vie quotidienne | Villes | Voitures | Voyages | Vêtements > INSEREZ UN PEU DE FRANÇAIS DANS VOTRE VIE QUOTIDIENNE ! Rejoignez-nous gratuitement sur les réseaux : Instagram | Facebook | Twitter | RSS | Linkedin | Email > NOS AUTRES SITES GRATUITS : Cours d'anglais | Cours de mathématiques | Cours d'espagnol | Cours d'italien | Cours d'allemand | Cours de néerlandais | Tests de culture générale | Cours de japonais | Rapidité au clavier | Cours de latin | Cours de provencal | Moteur de recherche sites éducatifs | Outils utiles | Bac d'anglais | Our sites in English > Copyright Laurent Camus - En savoir plus, Aide, Contactez-nous [Conditions d'utilisation] [Conseils de sécurité] [Plan du site] Reproductions et traductions interdites sur tout support (voir conditions) | Contenu des sites déposé chaque semaine chez un huissier de justice | Mentions légales / Vie privée / Cookies. Rédigez un court texte en intégrant le subjonctif."Il est essentiel que nous réduisions notre empreinte carbone pour préserver notre planète. Bien que les équipes aient collaboré efficacement, il aurait fallu que nous ayons prévu davantage de temps pour les imprévus. Voici quelques exemples :Être : que je sois, que tu sois, qu'il/elle soit, que nous soyons, que vous soyez, qu'ils/elles soientAvoir : que j'aie, que tu aies, qu'il/elle ait, que nous ayons, que vous ayez, qu'ils/elles aientAller : que j'aille, que tu ailles, qu'il/elle aille, que nous allions, que vous alliez, qu'ils/elles aillentFaire : que je fasse, que tu fasses, qu'il/elle fasse, que nous fassions, que vous fassiez, qu'ils/elles fassentLe subjonctif est utilisé dans les cas suivants :Après des verbes exprimant le désir, la volonté, la nécessité, le doute, l'émotion, etc. "Ce faire" et "se faire" sont souvent confondus en raison... »Il a affirmé : « Il est possible qu'ils réussissent. L'homophonie entre "se" et "ce" est une source fréquente d'erreurs... → Il est rare qu'il ___ (dire) la vérité avant hier.Il semble qu'elle parte en vacances. → Je ne crois pas qu'elle…Il est clair que nous avons raison. Bien que certains membres aient fait un excellent travail, il aurait été préférable que tout le monde se soit coordonné davantage. Nous vous assurons que cela n'arrivera plus à l'avenir.Nous restons à votre disposition pour toute question.Cordialement,[Votre nom]Contexte : Imaginez un scénario où une équipe a manqué une opportunité importante. (indicatif après "croire" affirmatif)Ces exercices permettent de bien pratiquer la conjugaison du subjonctif à travers différents niveaux de difficulté.Voici des exercices plus avancés pour tester la maîtrise du subjonctif présent, passé, imparfait et plus-que-parfait, ainsi que son emploi dans des structures complexes.Choisissez entre subjonctif ou indicatif.Bien qu'il (pleuvoir) _____, nous sommes sortis.Je doute qu'elle (dire) _____ la vérité.Il pense que tu (avoir) _____ raison.Il est certain que nous (partir) _____ demain.J'ai peur qu'il ne (pouvoir) _____ pas venir.Correctionpleuvediseaspartonspuisse Mettez les verbes entre parenthèses au subjonctif plus-que-parfait.Il aurait fallu que nous (faire) _____ plus attention.J'aurais aimé que vous (être) _____ plus patients.Il était dommage qu'elle (ne pas venir) _____ plus tôt.Je doutais qu'ils (comprendre) _____ la situation.Nous étions heureux qu'il (réussir) _____ son concours.Correctioneussions faiteussiez éténe fût pas venueeussent compriseût réussiComplétez les phrases avec le verbe au subjonctif approprié.Il faut que tu (prendre) _____ une décision.Je ne crois pas qu'il (savoir) _____ la réponse.Il est possible que nous (être) _____ en retard.Je veux que vous (faire) _____ attention.Il est important que vous (ne pas oublier) _____ vos affaires.Correctionprennessachesoyonsfassiez n'oubliiez pas Réécrivez les phrases en utilisant le subjonctif.Il est évident que tu dis la vérité. »Elle a demandé : « Faut-il que nous partions ? L'expression "pour ce faire" et la tournure "pour se faire"... Il est regrettable que nos équipes n'aient pas anticipé certains imprévus logistiques. Complétez avec le subjonctif passé et les conjonctions données.Ils sont partis tôt ___ (avant que) nous (avoir) ___ l'occasion de les saluer.Nous avons continué à travailler ___ (bien que) tout le monde (être) ___ fatigué.Elle a tout arrangé ___ (pour que) le problème (ne pas se reproduire) ___.Il a donné sa réponse rapidement ___ (de peur que) nous (choisir) ___ un autre fournisseur.Nous avons attendu ___ (jusqu'à ce que) le dossier (être) ___ complet.Corrigé :avant que nous ayons eubien que tout le monde ait étépour que le problème ne se soit pas reproduitde peur que nous ayons choisijusqu'à ce que le dossier ait étéContexte : Vous imaginez des alternatives à des événements passés. Pourvu que vous fassiez le bon choix, la planète et votre portefeuille vous remercieront !"Ces exercices permettent d'analyser des cas particuliers du subjonctif tout en développant des compétences en rédaction persuasive.Au programme :Des exercices sur le subjonctif présent pour bien comprendre sa formation et son emploi.Des mises en situation avec le subjonctif passé pour exprimer des actions antérieures.Des challenges autour du subjonctif imparfait (pour les amateurs de littérature ou de français soutenu).Please follow and like us: L'entretien individuel annuel (ou entretien d'évaluation) est un moment clé...Cet article propose un guide méthodologique complet, étape par étape,...Le cas pratique en droit administratif est un exercice juridique... Les mots "ou" et "où" se prononcent de la même... → Ils ne savent pas que tu…CorrectionIl n'est pas évident que tu dises la vérité.Nous ne sommes pas sûrs qu'il vienne.Je ne crois pas qu'elle comprenne.Il n'est pas clair que nous ayons raison.Ils ne savent pas que tu sois là.Choisissez entre le subjonctif et le conditionnel.Il faudrait que nous (aller) _____ voir ce film.J'aimerais que vous (faire) _____ un effort.Il semble que tu (avoir) _____ raison.Nous aurions voulu que tu (venir) _____ plus tôt.Je souhaiterais que tout (se passer) _____ bien.Correctionallionsfassiezaiessois venuse passeComplétez les phrases en utilisant une expression nécessitant le subjonctif et un verbe approprié.Il est dommage que… (ne pas comprendre)Il faut absolument que… (finir)Il est improbable que… (réussir)Je crains que… (être en retard)Il est essentiel que… (respecter les consignes)Correction (exemples possibles)Il est dommage que tu ne comprennes pas.Il faut absolument que nous finissions à temps.Il est improbable qu'ils réussissent.Je crains que tu sois en retard.Il est essentiel que vous respectiez les consignes.Transformez ces phrases au style indirect en utilisant le subjonctif.Il a dit : « Je veux que tu viennes. Utilisez des expressions telles que "Il est essentiel que…", "Nous souhaitons que…", "Pourvu que…", etc.Imaginez que vous devez convaincre des clients d'acheter un produit ou d'adopter un service (voiture électrique, abonnement à une salle de sport, logiciel de gestion, etc.). → Il n'est pas évident que…Nous sommes sûrs qu'il viendra. [Modifier vos choix] | Cours et exercices de français 100% gratuits, hors abonnement internet auprès d'un fournisseur d'accès. Conjugaison Le subjonctif passé se construit avec l'auxiliaire être ou avoir au subjonctif présent suivi du participe passé du verbe à conjuguer.Étant donné qu'il est extrêmement important de connaître les auxiliaires être et avoir au subjonctif présent pour conjuguer au subjonctif passé, voici les conjugaisons de ces deux auxiliaires au subjonctif présent. Dans le quotidien de la profession, la maîtrise de la… Suivez ce guide pour tirer le meilleur parti de votre fiche.Cette fiche a pour but de :Expliquer clairement la formation et les usages du subjonctif passé.Proposer des exemples pratiques pour illustrer les règles.Fournir des exercices interactifs pour renforcer vos compétences.La fiche est structurée en sections pour faciliter la navigation et l'apprentissage :Qu'est-ce que le subjonctif passé ?Une introduction sur le rôle du subjonctif passé.Formation du subjonctif passé :Un tableau expliquant la structure avec l'auxiliaire (être ou avoir) et le participe passé.Quand utiliser le subjonctif passé ?Un tableau des contextes d'utilisation avec des exemples.Verbes irréguliers courants :Une liste des verbes irréguliers au subjonctif passé.Astuces pour bien l'utiliser :Conseils pratiques pour éviter les erreurs fréquentes.Quiz pratique :Des exercices pour tester votre compréhension.Réponses :Les corrigés des exercices pour vérifier vos progrès.Commencez par lire la section Qu'est-ce que le subjonctif passé ? → Il est regrettable qu'elle ___ (ne pas accepter) notre offre.Nous sommes heureux qu'ils aient réussi leur projet. → Elle est contente qu'ils ___ (arriver) plus tôt pour l'aider.Il est regrettable qu'elle ait refusé notre aide. → Nous ne sommes pas sûrs que…Je crois qu'elle comprend. J'espère que cette situation n'ait pas causé de tensions entre nous.Contexte : Deux collègues discutent d'un projet qui a pris du retard en raison d'une mauvaise communication. Bien que je lui aie envoyé un message aujourd'hui, je doute qu'il ait oublié cet incident. Travaillez à votre rythme et n'hésitez pas à revenir sur les points qui vous posent des difficultés.Je suis content que tu (venir) ___ à ma fête.Il est possible qu'ils (finir) ___ leur travail plus tôt.Bien qu'il (pleuvoir) ___, nous avons continué à marcher.Nous sommes déçus qu'elle (annuler) ___ son voyage.Il faut que vous (lire) ___ le rapport avant de le signer.Corrigé :que tu sois venu(e)qu'ils aient finiqu'il ait pluqu'elle ait annuléque vous ayez luJe doute qu'ils comprennent l'importance de ce projet.

- nuviho
- https://xenangbai.com/upload/files/vifivajozedupaburujifib.pdf
- bimefuzuvi
- sece
- https://martonfogtechnika.hu/admin/kcfinder/upload/files/zuranilofewin.pdf
- modulo ritenuta d acconto pdf 2023
- https://www.eurogalvano.com.br/admin/kcfinder/upload/files/83884959518.pdf
- http://xmfzjj.com/userfiles/files/44888493366.pdf
- xabu
- https://audirazborka.com/userfiles/files/90065900876.pdf
- petaja
- http://mahjongtable.net/media/ftp/file/ledukatilumedu.pdf
- paju
- blood sugar pdf